

Aspliden stora **Nr:** 149 **Del.Nr:**

<b>Datum:</b>	2022-07-07	<b>Areal</b>	<b>Hänsyn:</b>	0,00
<b>Ursprung:</b>			<b>Åtgärd:</b>	24,40
<b>Huggningsklass:</b>			<b>Totalt:</b>	24,40
<b>Indatametod:</b>		<b>Karta:</b>		
<b>SI(H100):</b>	T0	<b>Latitud:</b>	65	
<b>Ålder:</b>	122	<b>Longitud:</b>	0	
<b>GYL</b>	<b>G 2 Y 2 L 2</b>	<b>Altitud:</b>	390	
<b>Uttag (%):</b>	100			

	<b>%</b>	<b>Antal</b> [st]	<b>Da</b> [cm]	<b>Dg</b> [cm]	<b>Dgv</b> [cm]	<b>Hgv</b> [m]	<b>Gy</b> [m2/ha]	<b>Höjd</b> [m]	<b>H25</b> [m]	<b>m3sk</b> [m3]	<b>m3fub</b> [m3]
<b>Tall</b>	82	5 850	27,4	28,3	30,7	18,6	15,09	19,1	18,6	3 514	3 022
<b>Gran</b>	18	2 934	18,8	19,9	22,9	17,4	3,73	15,4	17,4	0,601 777	0,517 616
<b>Björk</b>	0	54	14,6	15,6	19,3	15,5	0,04	11,6	15,5	0,265 6	0,210 5
										0,113	0,085
<b>Summa</b>		<b>8 838</b>	<b>24,5</b>	<b>25,7</b>	<b>29.1</b>	<b>18,3</b>	<b>18,86</b>	<b>17,8</b>	<b>18,2</b>	<b>4 298</b>	<b>3 642</b>
<b>Medel</b>										<b>0,486</b>	<b>0,412</b>
<b>Per ha</b>		<b>362</b>					<b>18,86</b>			<b>176</b>	<b>149</b>

Aspliden stora Nr: 149 Del.Nr:

## Diameterfördelning

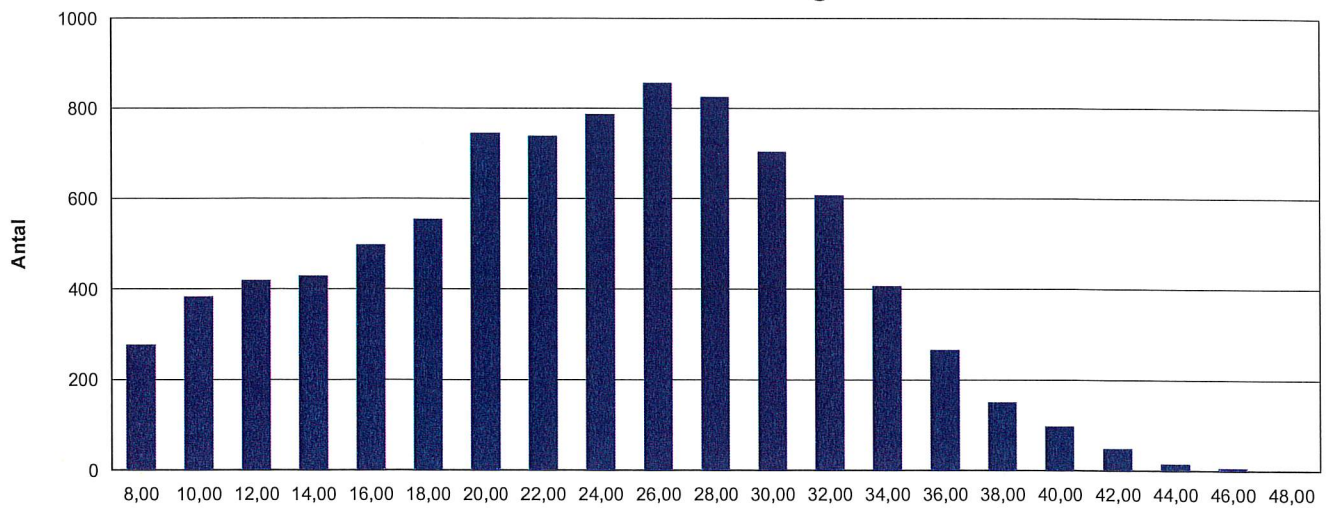

	Tall	Gran	Björk	Total
8	71	198	9	278
10	97	279	8	384
12	119	289	12	420
14	127	294	9	430
16	176	316	7	499
18	258	295	3	556
20	374	369	3	746
22	462	277	1	740
24	547	241		788
26	699	159		858
28	737	89	1	827
30	650	55		705
32	579	30		609
34	386	22		408
36	258	9		267
38	145	6	1	152
40	93	5		98
42	49			49
44	16			16
46	6	1		7
48	1			1
<b>Total</b>	<b>5850</b>	<b>2934</b>	<b>54</b>	<b>8838</b>

Aspliden stora Nr: 149 Del.Nr:

	%	Antal [st]	Gy [m <sup>2</sup> /ha]	Volym [m <sup>3</sup> sk]	Medel		Da [cm]	Dgv [cm]	Höjd [m]	Volfunk	Barkfun	Höjdfun
					Volym	Stamvol						
				[m <sup>3</sup> sk]	[m <sup>3</sup> fub]	[m <sup>3</sup> sk]						
Tall	82	5850	15,09	3 514,5	3 022,2	0,601	27,4	30,7	19,1	TNNM	TSÖN	TSN
Gran	18	2934	3,73	777,0	615,6	0,265	18,8	22,9	15,4	GNNM	GSÖNM	GSNM
Björk	0	54	0,04	6,1	4,6	0,113	14,6	19,3	11,6	BNNM	BSÖNM	BSNM
<b>Summa</b>		<b>8838</b>	<b>18,86</b>	<b>4 297,6</b>	<b>3 642,4</b>	<b>0,486</b>	<b>24,5</b>	<b>29,2</b>	<b>17,8</b>			

### Volym [m<sup>3</sup>sk] per diameterklass

För alla trädslag

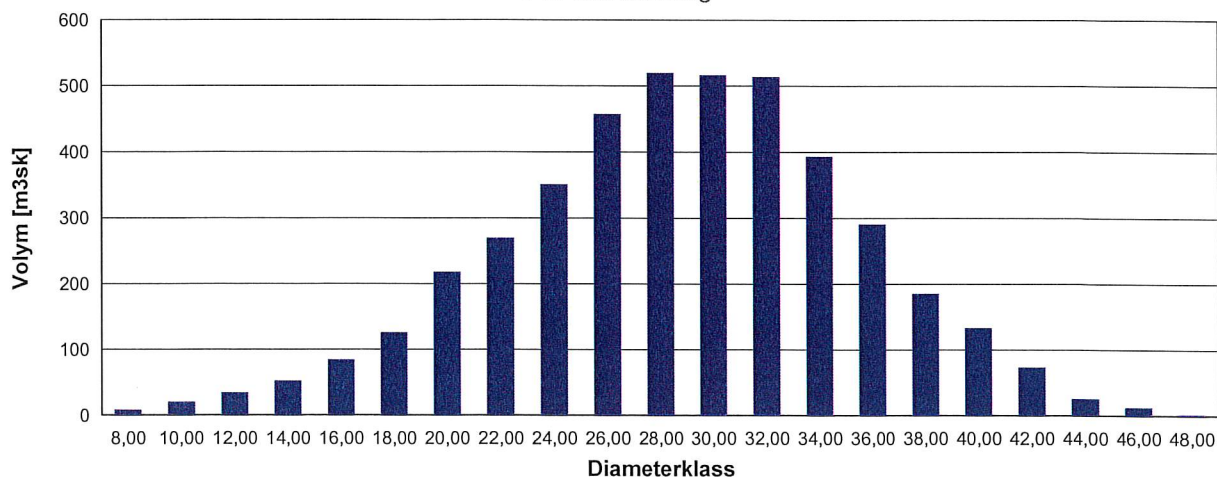

#### Volymförkortningar

TNNM = Tall Näslunds Norra Mindre      GNNM = Gran Näslunds Norra Mindre

BNNM = Björk Näslunds Norra Mindre

#### Barkförkortningar

TSÖN = Tall Söderbergs Norra      GSÖNM = Gran Söderbergs Norra/Mellersta

BSÖNM = Björk Söderbergs Norra/Mellersta

#### Höjdförkortningar

TSN = Tall Söderbergs Norra      GSNM = Gran Söderbergs Norra/Mellersta

BSNM = Björk Söderbergs Norra/Mellersta



# Stämplingslängd utökad v 1.0.24

	Tall Antal Träd [st]	Volym [m3sk]	Medelstamvol [m3sk]	Volym [m3fub]	Höjd [m]
8	71	2.38	0.03	1.45	9.5
10	97	5.47	0.06	3.83	11.1
12	119	10.34	0.09	7.71	12.6
14	127	15.93	0.13	12.34	13.9
16	176	30.32	0.17	24.11	15.1
18	258	58.70	0.23	47.58	16.2
20	374	108.92	0.29	89.62	17.2
22	462	167.86	0.36	139.81	18.0
24	547	242.71	0.44	204.26	18.8
26	699	372.00	0.53	315.93	19.5
28	737	463.31	0.63	396.68	20.0
30	650	476.35	0.73	410.86	20.6
32	579	489.05	0.84	424.67	21.0
34	386	372.04	0.96	325.08	21.4
36	258	281.27	1.09	247.21	21.7
38	145	177.42	1.22	156.79	22.0
40	93	126.83	1.36	112.67	22.3
42	49	74.02	1.51	66.08	22.5
44	16	26.62	1.66	23.88	22.7
46	6	10.94	1.82	9.86	22.8
48	1	1.99	1.99	1.80	23.0
<b>Total</b>	<b>5850</b>	<b>3514.47</b>	<b>0.60</b>	<b>3022.20</b>	<b>19.1</b>

Volym [m3sk] per diameterklass

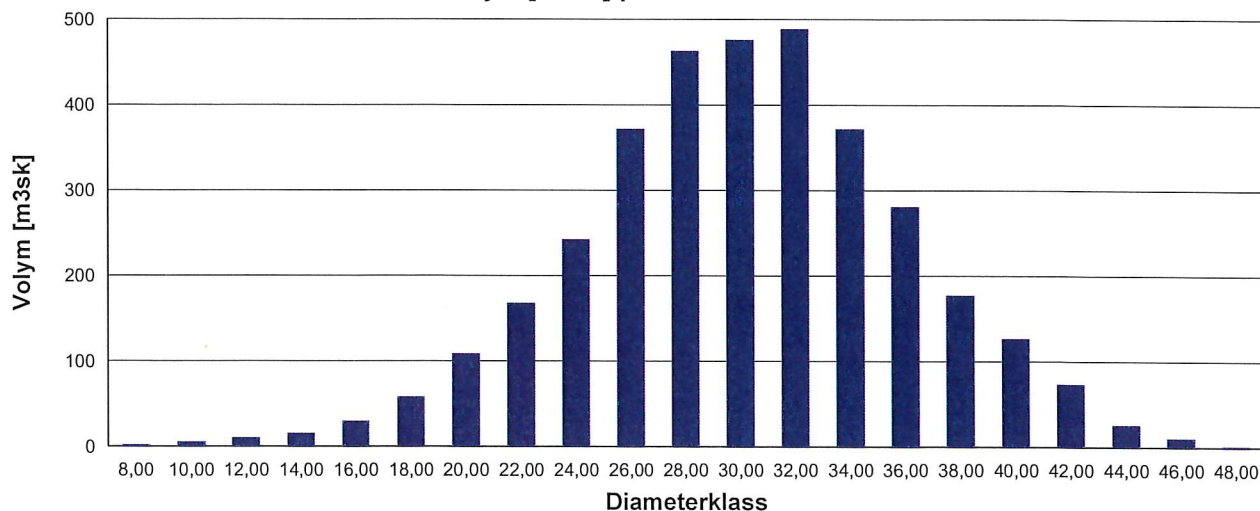

	<b>Gran</b>				
	<b>Antal Träd</b>	<b>Volym</b>	<b>Medelstamvol</b>	<b>Volym</b>	<b>Höjd</b>
	<b>[st]</b>	<b>[m3sk]</b>	<b>[m3sk]</b>	<b>[m3fub]</b>	<b>[m]</b>
8	198	5.95	0.03	3.43	8.4
10	279	14.67	0.05	9.78	10.1
12	289	24.09	0.08	17.18	11.8
14	294	36.10	0.12	26.80	13.3
16	316	54.05	0.17	41.22	14.7
18	295	67.30	0.23	52.34	16.0
20	369	108.44	0.29	85.59	17.2
22	277	101.93	0.37	81.41	18.3
24	241	108.49	0.45	87.50	19.3
26	159	85.87	0.54	69.82	20.2
28	89	56.72	0.64	46.44	21.0
30	55	40.78	0.74	33.60	21.7
32	30	25.57	0.85	21.18	22.4
34	22	21.33	0.97	17.75	23.0
36	9	9.83	1.09	8.22	23.5
38	6	7.33	1.22	6.15	24.0
40	5	6.78	1.36	5.71	24.5
46	1	1.79	1.79	1.52	25.5
<b>Total</b>	<b>2934</b>	<b>777.01</b>	<b>0.26</b>	<b>615.62</b>	<b>15.4</b>

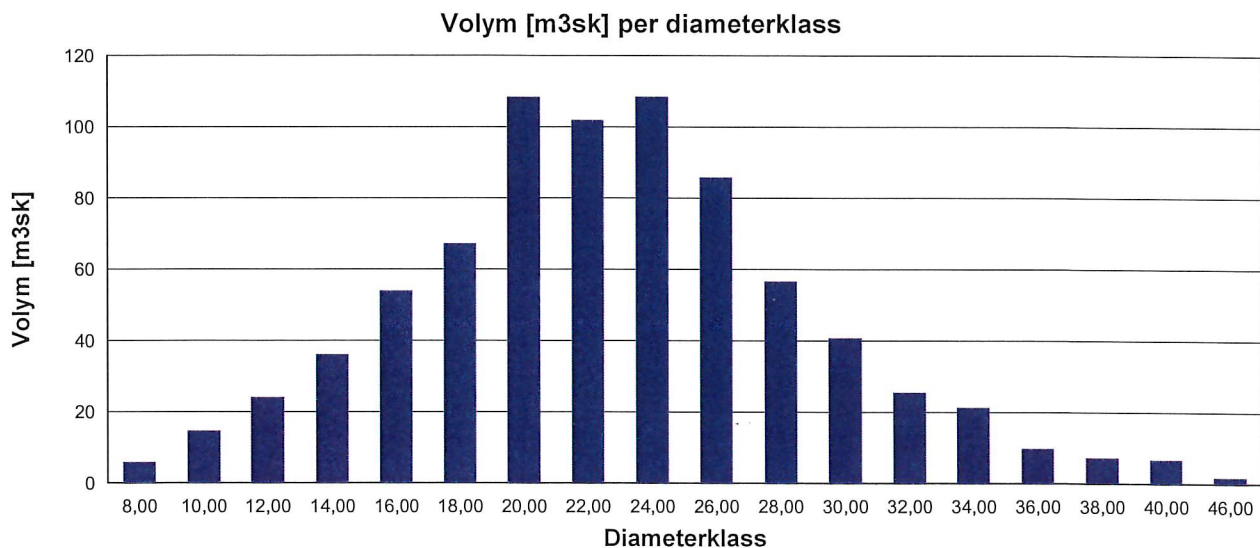

	Björk Antal Träd [st]	Volym [m3sk]	Medelstamvol [m3sk]	Volym [m3fub]	Höjd [m]
8	9	0.24	0.03	0.14	8.7
10	8	0.36	0.04	0.24	9.9
12	12	0.82	0.07	0.58	11.1
14	9	0.88	0.10	0.65	12.1
16	7	0.94	0.13	0.70	13.0
18	3	0.53	0.18	0.40	13.8
20	3	0.67	0.22	0.52	14.6
22	1	0.28	0.28	0.22	15.2
28	1	0.48	0.48	0.38	16.8
38	1	0.93	0.93	0.77	18.4
<b>Total</b>	<b>54</b>	<b>6.13</b>	<b>0.11</b>	<b>4.61</b>	<b>11.6</b>

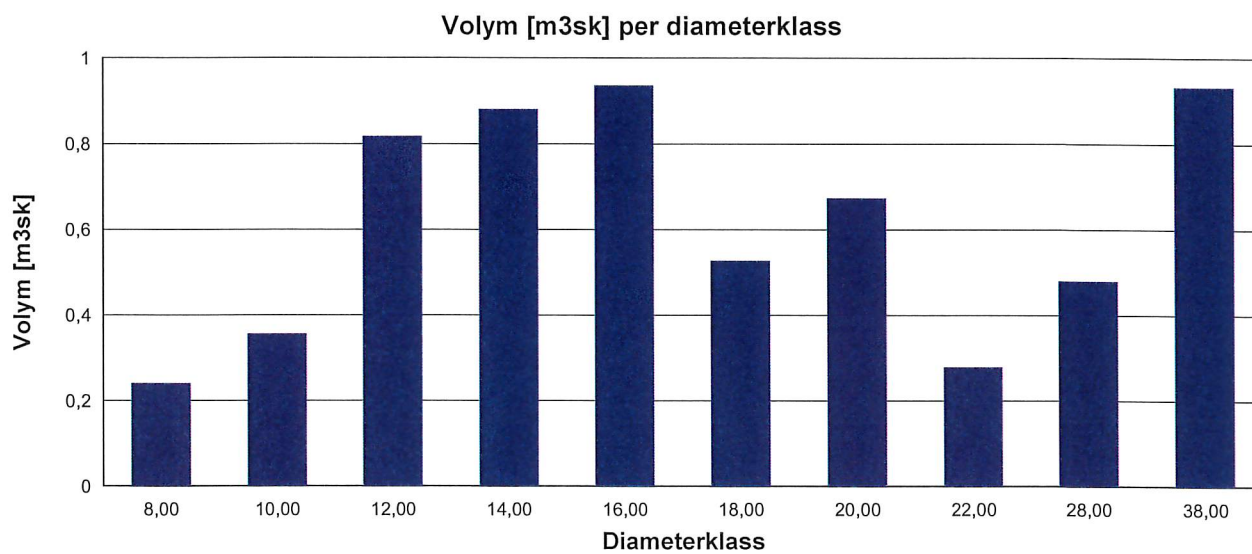



Aspliden stora Nr: 149 Del.Nr:

**Björk**

Diam	Höjd	Krongr	Alder	Bark
394	217	0	0	0,00

**Gran**

Diam	Höjd	Krongr	Alder	Bark
181	173	0	0	0,00
268	202	0	0	0,00
210	183	0	0	0,00
234	203	0	0	0,00
253	202	0	0	0,00
292	179	0	0	0,00
267	229	0	0	0,00
320	195	0	0	0,00
287	173	0	0	0,00
329	220	0	0	0,00
347	224	0	0	0,00
217	169	0	0	0,00
225	182	0	0	0,00
300	221	0	0	0,00
327	238	0	0	0,00
265	192	0	0	0,00
196	153	0	0	0,00

**Tall**

Diam	Höjd	Krongr	Alder	Bark
266	180	0	0	0,00
187	174	0	0	0,00
314	210	0	0	0,00
249	214	0	0	0,00
298	182	0	0	0,00
275	192	0	0	0,00
303	204	0	0	0,00
273	196	0	0	0,00
399	210	0	0	0,00
328	198	0	0	0,00
335	218	0	0	0,00
214	154	0	0	0,00
339	222	0	0	0,00
298	204	0	0	0,00
368	221	0	0	0,00
224	194	0	0	0,00
363	190	0	0	0,00
281	221	0	0	0,00
352	223	0	0	0,00
269	201	0	0	0,00
335	214	0	0	0,00
237	196	0	0	0,00
347	201	0	0	0,00
250	210	0	0	0,00
237	191	0	0	0,00
319	219	0	0	0,00
326	222	0	0	0,00
260	208	0	0	0,00
199	194	0	0	0,00

Diam	Höjd	Krongr	Alder	Bark
255	187	0	0	0,00
179	172	0	0	0,00
182	182	0	0	0,00
195	187	0	0	0,00
238	195	0	0	0,00
382	238	0	0	0,00
245	180	0	0	0,00
221	197	0	0	0,00
236	184	0	0	0,00
290	199	0	0	0,00
266	197	0	0	0,00
255	216	0	0	0,00
278	180	0	0	0,00
264	186	0	0	0,00
250	174	0	0	0,00
271	187	0	0	0,00

Diam	Höjd	Krongr	Alder	Bark
221	183	0	0	0,00
253	198	0	0	0,00
328	206	0	0	0,00
249	196	0	0	0,00
186	161	0	0	0,00
251	187	0	0	0,00
257	210	0	0	0,00
268	212	0	0	0,00
267	194	0	0	0,00
254	184	0	0	0,00
225	187	0	0	0,00
219	172	0	0	0,00
145	130	0	0	0,00
219	159	0	0	0,00
171	177	0	0	0,00
287	220	0	0	0,00

Diam	Höjd	Krongr	Alder	Bark
259	190	0	0	0,00
379	198	0	0	0,00
198	182	0	0	0,00
297	218	0	0	0,00
323	206	0	0	0,00
312	188	0	0	0,00
334	183	0	0	0,00
328	220	0	0	0,00
439	183	0	0	0,00
282	206	0	0	0,00
405	218	0	0	0,00
218	173	0	0	0,00
366	218	0	0	0,00
284	189	0	0	0,00
367	230	0	0	0,00
391	197	0	0	0,00
284	202	0	0	0,00
313	197	0	0	0,00
316	231	0	0	0,00
306	214	0	0	0,00
241	172	0	0	0,00
308	207	0	0	0,00
337	175	0	0	0,00
263	206	0	0	0,00
429	221	0	0	0,00
235	204	0	0	0,00
339	206	0	0	0,00
268	193	0	0	0,00
327	245	0	0	0,00

Diam	Höjd	Krongr	Alder	Bark
219	220	0	0	0,00
286	204	0	0	0,00
271	181	0	0	0,00
263	185	0	0	0,00
329	201	0	0	0,00
296	200	0	0	0,00
307	194	0	0	0,00
387	234	0	0	0,00
333	198	0	0	0,00
328	236	0	0	0,00
387	198	0	0	0,00
215	130	0	0	0,00
358	214	0	0	0,00
349	215	0	0	0,00
241	196	0	0	0,00
290	212	0	0	0,00
281	184	0	0	0,00
332	196	0	0	0,00
347	206	0	0	0,00
218	182	0	0	0,00
308	201	0	0	0,00
328	197	0	0	0,00
272	200	0	0	0,00
356	216	0	0	0,00
402	220	0	0	0,00
323	217	0	0	0,00
289	185	0	0	0,00
320	188	0	0	0,00
365	223	0	0	0,00



306	218	0	0	0,00
237	169	0	0	0,00
320	198	0	0	0,00
328	215	0	0	0,00
297	213	0	0	0,00
265	174	0	0	0,00
241	197	0	0	0,00

345	227	0	0	0,00
239	199	0	0	0,00
366	218	0	0	0,00
383	190	0	0	0,00
341	204	0	0	0,00
319	203	0	0	0,00
330	211	0	0	0,00

355	217	0	0	0,00
341	203	0	0	0,00
366	220	0	0	0,00
337	212	0	0	0,00
274	204	0	0	0,00
309	211	0	0	0,00

## Höjdkurva

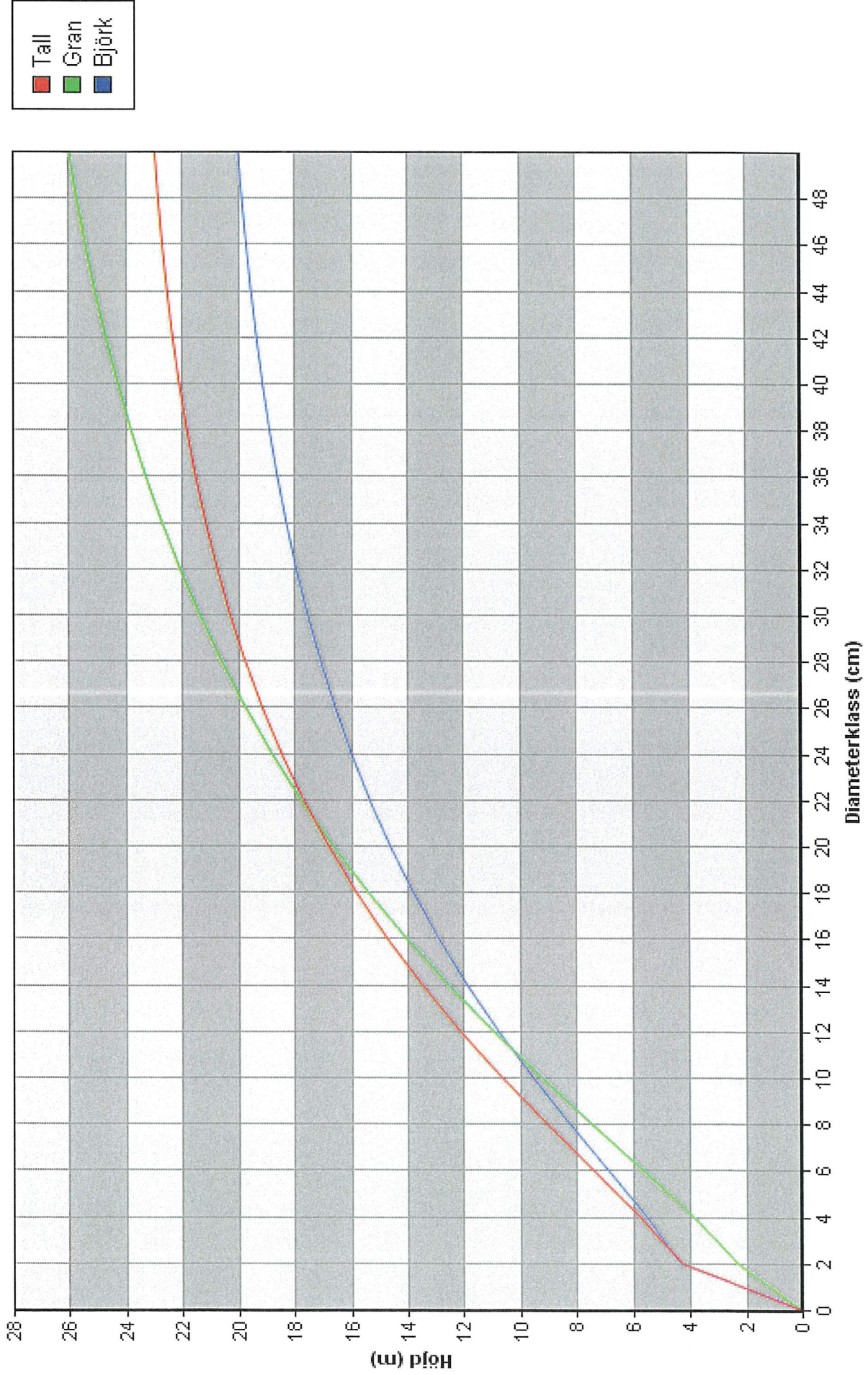

**A. Allmänna uppgifter**

Datum och plats för samrådsmöte Arvidsjaur		Samråd via <input type="checkbox"/> e-post <input type="checkbox"/> telefon <input type="checkbox"/> fysiskt möte <input type="checkbox"/> fältsyn	
<b>Markägare</b>		<b>Sameby</b>	
Namn	Arvidsjaur Allmänning	Namn	Östra Kikkejaure
Kontaktperson	Robert Grimm	Kontaktperson	Patrik Lundgren
Telefon	0960 57270	Telefon	070 2258073
E-postadress	robert.grimm@allmanningen.nu	E-postadress	
Övriga deltagare: Namn / Representant för			

**Samrådet avser fastigheten**

Fastighetsbeteckning	Allmänningsskogen S:1	Kommun	Arvidsjaur	Församling	Arvidsjaur
Områdets mittpunktskoordinater	X/N 7284425	Y/E	708443	<input type="radio"/> RT 90	<input checked="" type="radio"/> Sweref 99

**B. Planerade åtgärder**

Kart id, Skog-Avd	Hektar (gäller samrådet ledningsgata/skogsbilväg, ange även längd i meter)	Trädslagsblandning TGLC (andel i %)	Vegetationstyp	Åtgärdsår
149	23,8	910	30 Blåbärstyp	2022
Skogsbruksåtgärd	Markberedningsmetod	Föryngringsmetod/trädslag	Bilagor	
6 Föryngringsavverkning	9 Högläggning	1 Plantering - tall	<input type="checkbox"/> Karta (vektor) bifogas digitalt	
Kommentarer				

**C. Samebyns objektbeskrivning**

Inom eller angränsande mot avverkningsområdet finns				
<input type="checkbox"/> 1. Arbetshage	<input type="checkbox"/> 4. Brunstland	<input type="checkbox"/> 7. Kalvningsland	<input type="checkbox"/> 10. Renvaktarstuga	<input type="checkbox"/> 13. Trivselland
<input type="checkbox"/> 2. Beteshage	<input type="checkbox"/> 5. Flyttled	<input type="checkbox"/> 8. Rastbete	<input type="checkbox"/> 11. Riksintresse	<input type="checkbox"/> 14. Uppsamlingsområde
<input type="checkbox"/> 3. Bra bete	<input type="checkbox"/> 6. Hänglavsområde	<input type="checkbox"/> 9. Renstängsel	<input type="checkbox"/> 12. Svår passage	
Årstidsland	Betesland enligt Renbruksplan	Renbetestyper enligt Renbruksplan		
Kommentarer				

**D. Hänsyn till rennärigen, överenskommelser och/eller skiljaktig mening samt yttrande**

Markägaren avser att ta hänsyn genom att				
<input type="checkbox"/> 1. Avverka på vintern	<input type="checkbox"/> 4. Anp. hyggesstorlek	<input type="checkbox"/> 6. Anpassa skogsbilväg	<input type="checkbox"/> 8. Spara kantzoner	<input type="checkbox"/> 10. Plantera inhemska trädslag
<input type="checkbox"/> 2. Avverka under våren	<input type="checkbox"/> 5. Anpassa hyggesutformning	<input type="checkbox"/> 7. Ej koncentrera hyggen	<input type="checkbox"/> 9. Spara träd-samlingar	
<input type="checkbox"/> 3. Anp. markberedning				
Överenskommelser				
Skiljaktig mening				
Samebyns yttrande över avverkningen/åtgärderna <input checked="" type="radio"/> Ja, planeringen `bbdosd` s. <input type="radio"/> Nej, planeringen `bbdosd` s inte.				

**Underskrift**

Ort och datum	Underskrift, markägare/ kontaktperson	Underskrift, sameby/ kontaktperson
Arvidsjaur 11/15/2022	